



TECNOLÓGICO  
NACIONAL DE MÉXICO®

INSTITUTO TECNOLÓGICO  
DE CIUDAD VICTORIA



# PASOS Y REQUISITOS PARA ASPIRANTES A NUEVO INGRESO

PERIODO DE ENTREGA DE FICHAS: 09 AL 27 DE JUNIO DE 2025

## PASO 1. TEST VOCACIONAL

Ingresar al siguiente enlace:

<https://www.elegircarrera.net/test-vocacional/>

Llenar el test que se presenta e imprimir el resultado para su posterior entrega.

## PASO 2. REGISTRO DE DATOS DEL ASPIRANTE PARA GENERAR SOLICITUD

Ingresar al siguiente enlace:

<http://sii.cdvictoria.tecnm.mx/sistema//index.php>

Usar el siguiente código QR:







TECNOLÓGICO  
NACIONAL DE MÉXICO®



- Llenar los datos que se solicitan en la opción **ASPIRANTES** accediendo con su **CURP** y nip **0** (cero).
- Es necesario asegurarse que el **número telefónico** y la **dirección de correo electrónico** estén correctamente escritos. Estos serán los **medios de comunicación principales** en que se estarán informando al aspirante los pormenores de su proceso.

Para el semestre agosto-diciembre 2025 se ofertan las nueve carreras del instituto en la modalidad presencial. Si tu interés es estudiar en el modelo de educación a distancia (en cualquiera de las cinco unidades: Abasolo, San Fernando, Soto la Marina, Tula o Victoria) podrás considerar cualquiera de las 2 carreras que a continuación se enlistan:

DISTANCIA, Ingeniería Industrial, ó DISTANCIA, Ingeniería en Sistemas Computacionales.

**NOTA:** En el caso de que tu elección sea estudiar en el Modelo de Educación a Distancia, deberás acudir a la unidad más cercana antes de imprimir la solicitud y ficha de pago para verificar que la información esté correcta.





TECNOLÓGICO  
NACIONAL DE MÉXICO®



### **PASO 3. PAGO DE LA FICHA PARA EXAMEN DE ADMISIÓN**

Para tu comodidad, se ofrecen cuatro opciones para realizar el pago de la ficha para Examen de Admisión (*ver Anexo 1*).

**El costo de la ficha es de \$2,650.00.**

**\*NOTA 2: Independientemente de la opción elegida para realizar el pago, es necesario guardar el recibo bancario, ya que se solicitará más adelante en el proceso.**





TECNOLÓGICO  
NACIONAL DE MÉXICO®



## PASO 4. ENTREGA DE DOCUMENTACIÓN COMPROBATORIA

Acudir al Departamento de Servicios Escolares, de lunes a viernes en un horario de 09:00 a 15:00 horas, y entregar los siguientes documentos:

- Solicitud de aspirante.
- Test Vocacional (Paso 1).
- Recibo de pago y referencia bancaria emitida por el sistema de registro.
- Constancia de estudios original (*indicando que se encuentra cursando el último periodo de su bachillerato*) o copia del Certificado de Estudios de Bachillerato (*El certificado es solo en caso de que el aspirante haya concluido el bachillerato.*)
- 2 fotografías tamaño infantil recientes, de frente, en blanco y negro, en papel auto adherible.

Cualquier duda con respecto a la documentación comprobatoria, favor de comunicarse al correo electrónico **[descolares@cdvictoria.tecnm.mx](mailto:descolares@cdvictoria.tecnm.mx)**, o al teléfono **834 153 2000**, a las extensiones **285 o 205**.

**\*NOTA 3: Ver el Anexo 2 para mejor referencia.**





TECNOLÓGICO  
NACIONAL DE MÉXICO®



## **PASO 5. RECIBIR FICHA PARA EXAMEN**

El Departamento de Servicios Escolares entregará físicamente la ficha para el examen de admisión.

Es necesario revisar que los datos impresos en la ficha estén correctos, ya que estos datos serán los que se considerarán como oficiales para, en su caso, la posterior inscripción a primer semestre.



TECNOLÓGICO  
NACIONAL DE MÉXICO®



**FECHA DEL EXAMEN VIRTUAL DE ADMISIÓN:  
28 de junio de 2025 a las 09:00 horas.**

**CURSOS DE NIVELACIÓN: durante el mes de agosto  
(se les informará con anticipación los detalles)**

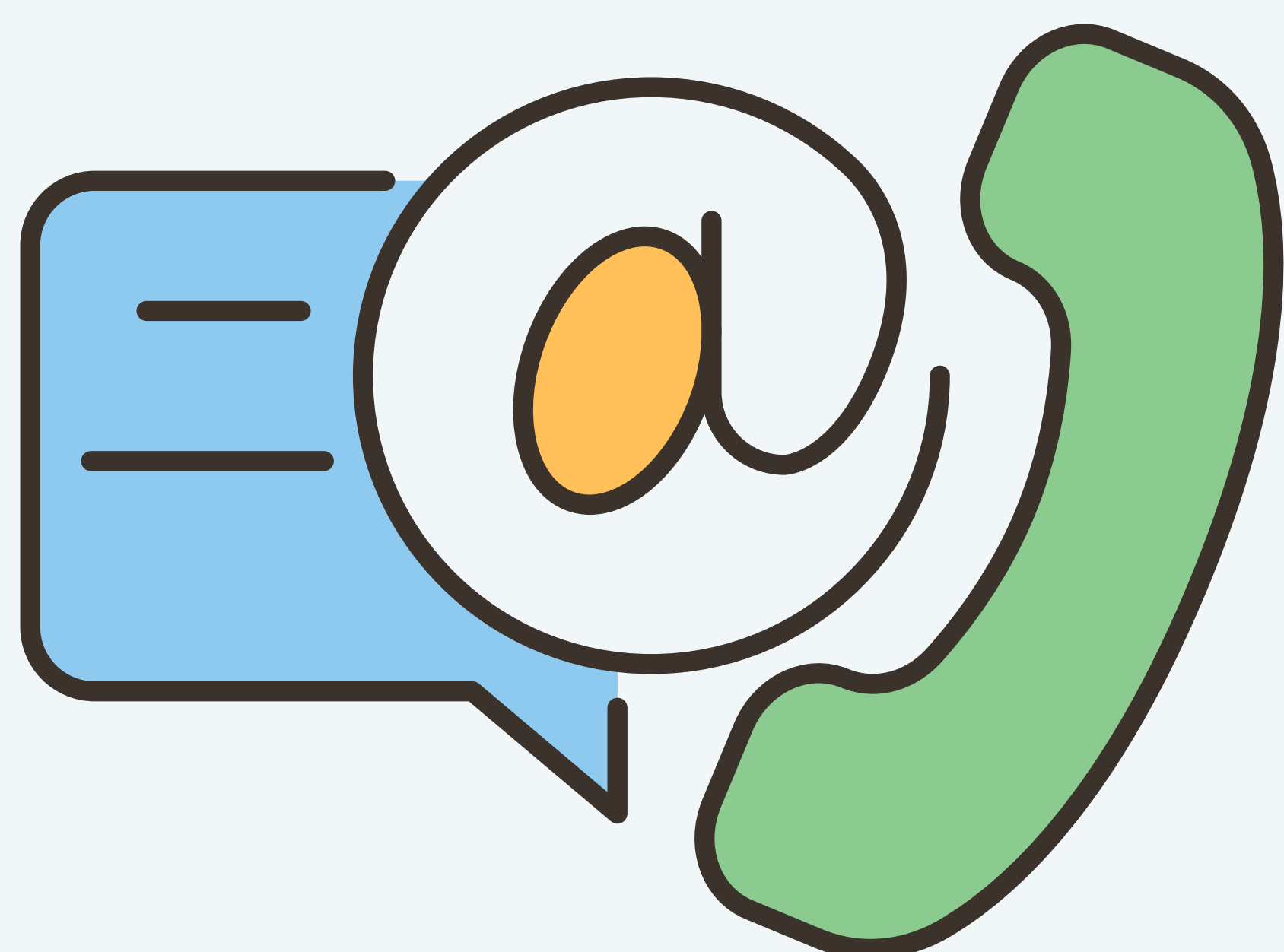

**INFORMES AL DEPARTAMENTO DE DESARROLLO ACADÉMICO**  
**Tel. 834 153 2000 Ext. 389 y 309**  
**e-mail: [ddesarrollo@cdvictoria.tecnm.mx](mailto:ddesarrollo@cdvictoria.tecnm.mx)**



**HORARIO DE ATENCIÓN: 09:00 a 15:00 horas.**  
**DÍAS HÁBILES DE LUNES A VIERNES.**



# ANEXO 1: PAGO DE FICHA PARA EXAMEN DE ADMISIÓN

## MÉTODOS DE PAGO

### PARA FICHA DE EXAMEN DE ADMISIÓN:



Transferencia electrónica Interbancaria



Ventanilla bancaria o cajero smart banamex



Farmacias Guadalajara  
(cualquier sucursal del país)



Oficinas Telégrafos de México

# MÉTODO DE PAGO CON TRANSFERENCIA ELECTRÓNICA

**1** REALIZAR **TRANSFERENCIA ELECTRÓNICA** USANDO LOS SIGUIENTES DATOS:

NOMBRE O DESTINATARIO: **TECNM INSTITUTO TECNOLÓGICO DE CD VICTORIA**

BANCO: **BANAMEX**

SUCURSAL: **950**

CUENTA: **147064**

CLABE: **002810095001470641**



EN EL CONCEPTO DE LA TRANSFERENCIA **deberás anotar el número de REFERENCIA** que aparece en la ficha para depósito bancario emitida por el SII (Ver paso 2)



# EJEMPLO DE FICHA DE DEPÓSITO:

(ESTE ES UN EJEMPLO DE LA FICHA GENERADA POR SII)



INSTITUTO TECNOLÓGICO DE CD. VICTORIA

DEPARTAMENTO DE RECURSOS FINANCIEROS  
SISTEMA DE INFORMACIÓN INTEGRAL



## FICHA DE DEPOSITO BANAMEX

### DATOS DEL ALUMNO

| No. de Control | Nombre | Carrera |
|----------------|--------|---------|
| *****074       | *****  |         |

### DATOS DEL DOCUMENTO QUE SOLICITA

| Concepto | Costo |
|----------|-------|
|----------|-------|

FICHA EXAMEN ADMISIÓN LICENCIATURA O INGENIERÍA

### DATOS DEL BANCO

| Sucursal | Cuenta  | Num. Referencia |
|----------|---------|-----------------|
| 0950     | 0147064 |                 |

Vigencia: Jul 28 2023

Blvd. Emilio Portes Gil # 1301 Pte. A.P. 175 C.P.87010 Cd. Victoria, T.M.  
Tel(s). (834) 153 2000 Correo direccion@victoria.edu.mx  
Web http://www.victoria.edu.mx



EL DATO QUE APAREZCA AQUÍ ES EL QUE DEBERÁS ESCRIBIR EN  
EL **CONCEPTO DE LA TRANSFERENCIA ELECTRÓNICA**

# MÉTODOS DE PAGO CON EFECTIVO:



2

ACUDIR A **BANAMEX** PRESENTANDO LA FICHA DE DEPÓSITO

- PUEDES HACER EL PAGO EN VENTANILLA BANCARIA O EN CAJERO SMART BANAMEX

3

ACUDIR A CUALQUIER **FARMACIA GUADALAJARA** PRESENTANDO LA FICHA DE DEPÓSITO

4

ACUDIR A **TELECOMM (TELÉGRAFOS DE MÉXICO)** PRESENTANDO LA FICHA DE DEPÓSITO





TECNOLÓGICO  
NACIONAL DE MÉXICO®



# REQUISITOS PARA SOLICITAR FACTURA:

**FAVOR DE SOLICITARLA DENTRO DEL MES QUE REALIZÓ SU PAGO**

1

**RFC** (Registro Federal de Contribuyentes)

4

**RÉGIMEN FISCAL**  
(Con clave SAT)

2

**NOMBRE O RAZÓN SOCIAL**

5

**USO DEL CFDI**

3

**DOMICILIO FISCAL**  
INCLUYENDO **CÓDIGO POSTAL**

TODOS ESTOS DATOS DEBEN SER EXACTAMENTE IGUAL CONFORME SE ENCUENTRE EN LA CÉDULA DE IDENTIFICACIÓN FISCAL  
**ENVIAR INFORMACIÓN ADJUNTANDO COMPROBANTE DE PAGO AL CORREO [rf\\_facturas@cdvictoria.tecnm.mx](mailto:rf_facturas@cdvictoria.tecnm.mx)**

FUNDAMENTO LEGAL: ARTÍCULO 29-A, FRACCIÓN VII, INCISO A), PRIMER Y SEGUNDO PÁRRAFO DEL CÓDIGO FISCAL DE LA FEDERACIÓN, ANEXO 20 VERSIÓN 4.0 VIGENTE Y "ANEXO 20 GUÍA DE LLENADO DE LOS COMPROBANTES FISCALES DIGITALES POR INTERNET" VERSIÓN 4.0, PUBLICADA EN EL PORTAL DEL SAT



# DOCUMENTOS A ENTREGAR EN SERVICIOS ESCOLARES

A continuación, se incluyen **EJEMPLOS** de la documentación a entregar y del pase para examen de admisión.



**EDUCACIÓN** | **CECYTEs**  
SECRETARÍA DE EDUCACIÓN PÚBLICA | CENTRO DE ESTUDIOS CIENTÍFICOS Y TECNOLÓGICOS

**SISTEMA EDUCATIVO NACIONAL**  
Subsecretaría de Educación Media Superior  
Dirección General del Instituto Tamaulpeco de Capacitación para el Empleo  
Organismo Descentralizado Estatal  
Certificado de Terminación de Estudios  
Educación Profesional

El Colegio de Estudios Científicos y Tecnológicos Plantel No. 04, Instituto Tamaulpeco de Capacitación para el Empleo, ubicado en Victoria, Tamaulipas, con Clave de Centro de Trabajo 28ETC0005H, certifica que

**[REDACTED]**

con Clave Única de Registro de Población CEMF020614HTSRNRA5 y número de control 17428070040261, acreditó totalmente el plan de estudios del bachillerato tecnológico con la carrera Técnica en Mantenimiento a motores de combustión interna, clave 351500012-13, en el periodo del 21 de agosto de 2017 al 15 de julio de 2020, con 360 créditos, de un total de 360.

**Promedio de Aprovechamiento:** 7.4 Siete punto cuatro

| Módulos acreditados de formación profesional básica y extendida               | Créd. | Total de Hrs. | Créditos |
|---|-------|---------------|----------|
| I. Mantenga el sistema eléctrico del motor de combustión interna.             | 8.0   | 340           | 34       |
| II. Mantenga el sistema de alimentación del motor de combustión interna.      | 7.0   | 340           | 34       |
| III. Mantenga el motor de combustión interna.                                 | 8.0   | 340           | 34       |
| IV. Mantenga el sistema de enfriamiento de los motores de combustión interna. | 6.0   | 340           | 34       |
| V. Mantenga el tren de potencia de los motores de combustión interna.         | 6.0   | 340           | 34       |



**Certificado de Estudios**

**Certificado de Estudios**

El presente documento se imprime en Victoria, Tamaulipas, a los diecinueve días del mes de agosto de 2020.

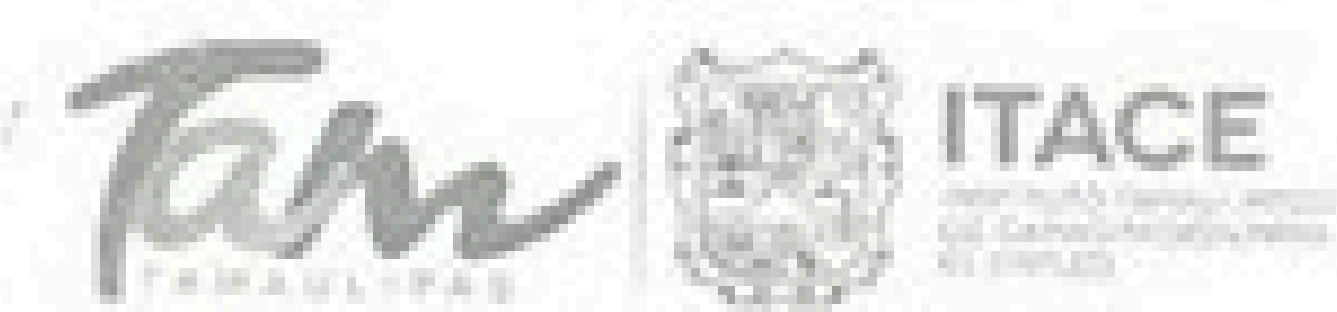

**TAM** | **ITACE**  
TAMAULIPAS | INSTITUTO TAMAULPECO DE CAPACITACIÓN PARA EL EMPLEO

FUNDADO POR DECRETO NÚMERO LX-37, EXPEDIDO POR EL H. CONGRESO DEL ESTADO DE TAMAULIPAS, Y PUBLICADO EN EL PERIÓDICO OFICIAL EL 10 DE JUNIO DE 2008.

## Constancia de Estudios

A QUIEN CORRESPONDA:

CLAVE: 28ETC0005H  
DEPENDENCIA: Dirección del Plantel  
ASUNTO: Constancia de Estudios

La Dirección del Instituto Tamaulpeco de Capacitación para el Empleo, **HACE CONSTAR:** Que el(la) C. **[REDACTED]** se encuentra inscrito(a) en el **SEXTO SEMESTRE** del año escolar **AGOSTO 2019 - JULIO 2020** que comprende del **4 DE FEBRERO DE 2020 AL 16 DE JULIO DE 2020** en el bachillerato tecnológico de la carrera de **ELECTRICIDAD**.

A petición del (a) interesado (a), y para los usos legales a que haya lugar, se extiende la presente en Victoria, Tamaulipas, a los **Veinte** días del mes de **Mayo de Dos Mil Veinte**.

**ATENTAMENTE**  
**"LEALTAD, HONOR Y TRABAJO"**  
**ENCARGADO DE LA DIRECCIÓN DEL PLANTEL**



**GABRIEL MARTÍNEZ ASSAD**

Instituto Tamaulpeco de Capacitación para el Empleo  
BLVD. EMILIO PORTES DEL 1836  
FRACC. NUEVO SANTANDER  
Tel. 8343164302  
Victoria, Tamaulipas C. P. 87039  
<http://www.itace.edu.mx>



BANCO NACIONAL DE MEXICO, S.A.

SUCURSAL: 050 BOULEVARD LOPEZ MATEOS, CD VICTORIA,  
3/371MF/12:06:57 A 22 DE MAYO DE 2020

DEPOSITO A LINEA BANAMEX

NOMBRE: IEDM INSTITUTO TECNOLÓGICO DE CD VI.  
CUENTA CONCENTRADA: 950-147064  
R.F. AL NUMERICA: A202003311624001ER40

IMPORTE TOTAL: \$2,400.00

DEPOSITO REALIZADO POR LA CANTIDAD DE:  
DOS MIL CUATROCIENTOS PESOS 00/100 M.N.L.

FORMA DE PAGO / COBRO

**Recibo  
Bancario**

TOTAL DE PAGOS REALIZADOS: 1 PAGO 1 DE 1

 **EDUCACIÓN**  
SECRETARÍA DE EDUCACIÓN PÚBLICA

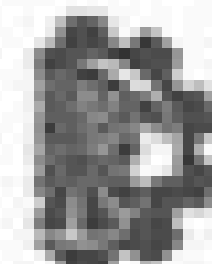
 **TECNOLOGÍAS  
NACIONALES DE MÉXICO**

Instituto Tecnológico de Cd. Victoria  
Subdirección Académica  
Departamento de Desarrollo Académico

2020, Año de Laura Vicaria, Benemérita

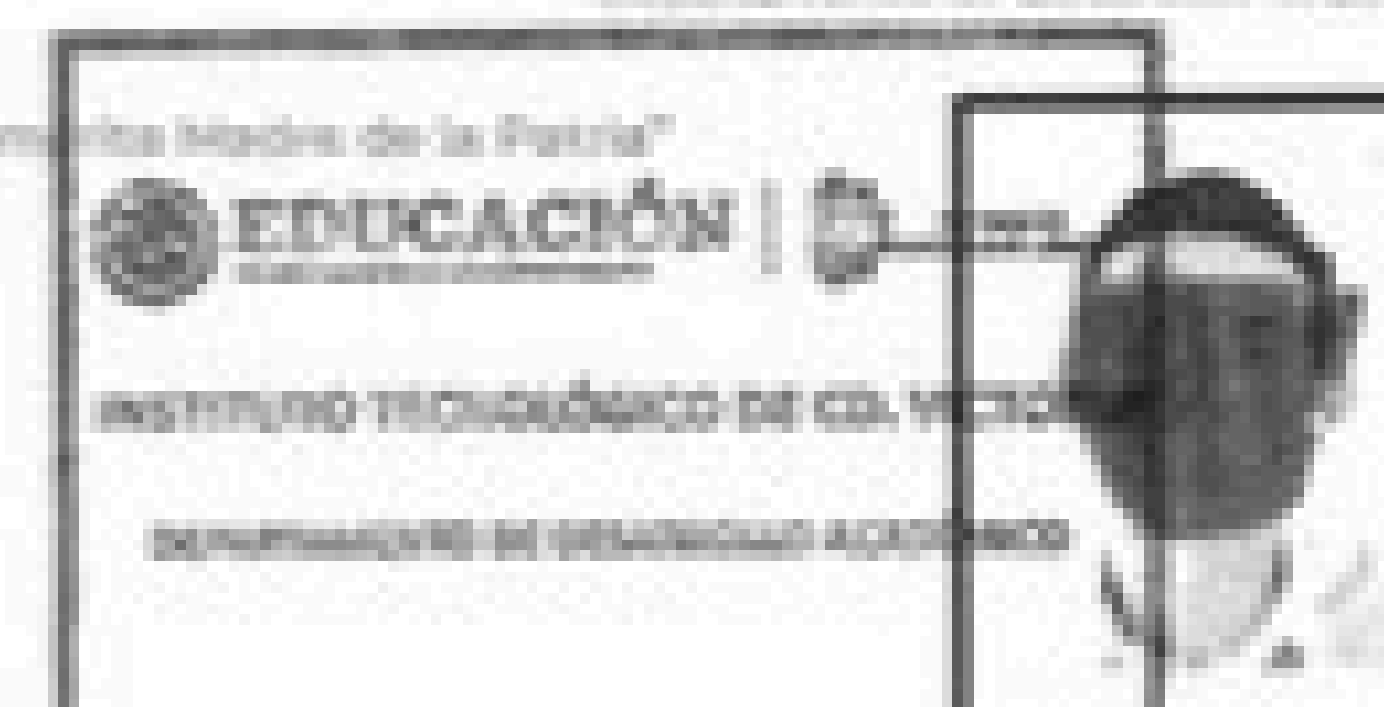

FICHA: 001

**DATOS ASPIRANTE**

Nombre: [REDACTED]  
Domicilio: C. 20 DE NOV. 1224, COL. PEDRO J. MÉNDEZ, C.P. 87048  
Población: VICTORIA, TAM.  
E-mail: [REDACTED]  
Teléfono: [REDACTED]

**DATOS ESCOLARES**

Clave Prepa: 28CBT024N  
Nom. Prepa: CBTIS #24  
Domicilio Prepa: ALBERTO CARRERA TORRES S/N, COL. MÉXICO

1ª OPCIÓN

2ª OPCIÓN

**Ficha/Pase para  
examen de admisión**

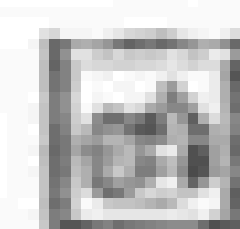

Blvd. Emilio Portes Gil No. 1301, Cd. Victoria, Tamaulipas.  
Tel. 01 (224) 723-2000 Ext. 380 • e-mail: cd.victoria@sep.sep.gob.mx  
www.sep.gob.mx / www.cdbnacional.tecnologica.mx

